

Alkoholfreie Getränke

Unsere Apfelschorlen sind nur mit hochwertigem und naturbelassenem Apfelsaft aus gesunden und unbehandelten Äpfeln hiesiger Streuobstwiesen gemacht.

Apfelschorle (naturtrüb)	0,30l	2,40
Apfelschorle (naturtrüb)	0,50l	3,60
Apfelsaft (naturtrüb)	0,20l	2,40
Harzer Mineralwasser	0,25l	2,00
Still, Medium, Sprudel	0,50l	3,10
	0,70l	4,60
Harzer Cola 1,2,4	0,30l	2,40
Harzer Cola 1,2,4	0,50l	3,60
Altenauer Perle (Orangenlimo)	0,30l	2,40
Altenauer Perle (Orangenlimo)	0,50l	3,60
Coca Cola light	0,33l	2,50
Bitter Lemon, Tonic, Ginger Ale 3,4	0,20l	2,40
Spezi	0,30l	2,40
Spezi	0,50l	3,60
Traubensaft	0,20l	2,40
Orangensaft	0,20l	2,40

Longdrinks

4 cl Pernod auf Eis & Coca Cola	5,90
4 cl Whisky auf Eis & Coca Cola	5,80
4 cl Bacardi auf Eis & Coca Cola	5,80
4 cl Asbach auf Eis & Coca Cola	5,80
4 cl Wodka auf Eis & Coca Cola	5,80
4 cl Wodka auf Eis & Bitter Lemon	5,80
4 cl Wodka auf Eis & Orangensaft	5,80
4 cl Gin auf Eis & Tonic Water	5,80

Warme Getränke

Original italienischer Espresso	2,20
Original italienischer Espresso doppelt	3,70
Original italienischer Cappuccino	2,40
Tasse Schümli Kaffee	2,10
Glas Tee verschiedene Sorten	2,10
Irish Coffee (4cl Whisky & doppelter Espresso mit Schlagsahne)	4,90
Russische Schokolade (4 cl Wodka & feine Trinkschokolade mit Schlagsahne)	4,90
Grog (mind. 4cl Rum)	3,90
Gühwein (saisonal)	3,90

Zwei alte Harzer Bierspezialitäten

Die Gose

Goslar, die alte Kaiserstadt und ehemals freie Reichsstadt war schon im Mittelalter für sein gutes Bier die „Goslarische Gose“ bekannt und berühmt. Schon 1181 tauchen nach Überlieferungen im damaligen Domstift erste Berichte über die Herstellung von Bier auf. Ob es sich schon um Gose handelt ist nicht bekannt. Dokumentiert ist aber ein Rechtsstreit aus dem Jahre 1397 bei dem der Bischof von Hildesheim für die Goslarer vermittelte und daraufhin die Goslarer Recht bekamen. Als Dank schickte der Rat der Stadt Goslar dem Bischof ein Faß Gosebier! Diese „Goslarische Gose“ war begehrt wegen Ihres guten Geschmacks und wurde weithin verkauft.

Etwa um 1800 ging die Gosebrauerei zurück und hörte um 1840 ganz auf. Es war gelungen die Bierhefe gezielt zu vermehren und bei der Bierherstellung einzusetzen. Die Biere wurden dadurch besser. In Goslar blieb man aber bei der alten Brauart mit Sontan-Gärung. So kam die Gosebrauerei zum Erliegen.

1935 wurde von der Brauerei Fritz Natemann in Goslar versucht, die Gose wieder zu beleben. Es klappte aber nicht. Von 1993 bis 2004 wurde im kleinen Gosebrauhaus in Goslar-Oker wieder „Gosebier“ vom Braumeister Andreas Wagenführer nach altem Rezept gebraut.

Probieren Sie die „Gose“ und fühlen Sie sich zurückversetzt in Goslars Zeit als Kaiserstadt und freie Reichsstadt.

Einige Sprüche zur Gose:

Ein Werbespruch der deftigen Art:

*Es ist wahrhaft ein hurtig Bier
die goslarische Gose,
du denkst sie ist im Bauch
und hast sie in der Hose*

*Hiermit wird bekanntgemacht,
das niemand in die Gose kackt,
denn morgen wird gebraut.*

Aber auch Lob gibt es:

*Was unter den Blumen die Rose,
ist unter den Bieren die Gose.*

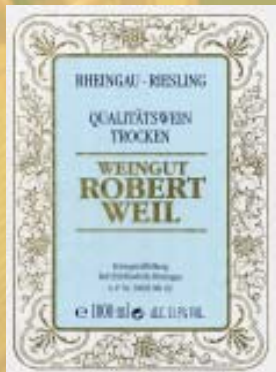
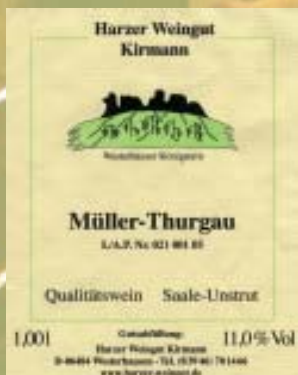

Weinkarte

Rotweine

Dornfelder leicht & fruchtig, trocken Weingut Kirmann Westerhausen/ Harz

0,20 l	4,90	0,50 l	12,20	1,0 l Flasche	22,90
--------	------	--------	-------	---------------	-------

Dornfelder eine Rarität tiefrote Farbe vollmundig & weich trocken Weingut Wirsching Iphofen/Franken

0,20 l	4,20	0,50 l	10,20	1,0 l Flasche	19,80
--------	------	--------	-------	---------------	-------

Santa Rita (Merlot) intensives Kirscharoma trocken Chile

0,20 l	4,90	0,50 l	12,20	0,75 l Flasche	17,90
--------	------	--------	-------	----------------	-------

Rubineo Cabernet Sauvignon Duft von Zedernholz, sehr kräftig Barrique- Ausbau, trocken Südafrika

0,20 l	4,90	0,50 l	12,20	0,75 l Flasche	17,90
--------	------	--------	-------	----------------	-------

Weißweine

Müller - Thurgau leicht & fruchtig, trocken Weingut Kirmann Westerhausen/ Harz

0,20 l	4,60	0,50 l	11,50	1,0 l Flasche	22,50
--------	------	--------	-------	---------------	-------

Riesling ein Spitzenwein mit herrlichem Rieslingduft, finessenreich, halbtrocken, macht einfach Spaß Weingut Robert Weil /Rheingau

0,20 l	4,80	0,50 l	11,90	1,0 l Flasche	23,50
--------	------	--------	-------	---------------	-------

Rivaner leicht, prickelt auf der Zunge, verspielt am Gaumen, frisch & trocken Weingut Wirsching Iphofen/Franken

0,20 l	4,20	0,50 l	10,50	0,75 l Flasche	15,50
--------	------	--------	-------	----------------	-------

4 regionale Biere vom Fass

in Goslar gebranntes Gosebier

Gose Bier hell (eine Weizenbierspezialität frisch spritzig und obergärig)	0,30l	2,40
Gose Bier hell	0,50l	3,80
Gose Bier dunkel (malzig süffig)	0,30l	2,40
Gose Bier dunkel	0,50l	3,80

In Altenau gebraut, aus der noch einzigen Privatbrauerei im Harz

Harzer Urstoff hell (mild süffig und vollmundig)	0,30l	2,40
Harzer Urstoff	0,50l	3,80
Altenauer Pils herb (frisch und mit bestem Hallertauer Aromahopfen)	0,30l	2,50
Altenauer Pils herb	0,50l	3,80
Alster	0,30l	2,40
Alster	0,50l	3,80

Flaschen Biere

Altenauer Dunkel	0,33l	2,50
Franziskaner Hefeweizen Hell	0,50l	3,60
Franziskaner Hefeweizen Dunkel	0,50l	3,60
Franziskaner Hefeweizen Kristall	0,50l	3,60
Erdinger alkoholfrei	0,50l	3,60
Erdinger leichtes Weizen	0,50l	3,60
Altenauer Malztrunk (alkoholarm)	0,33l	2,50

Der Weinberg Königstein

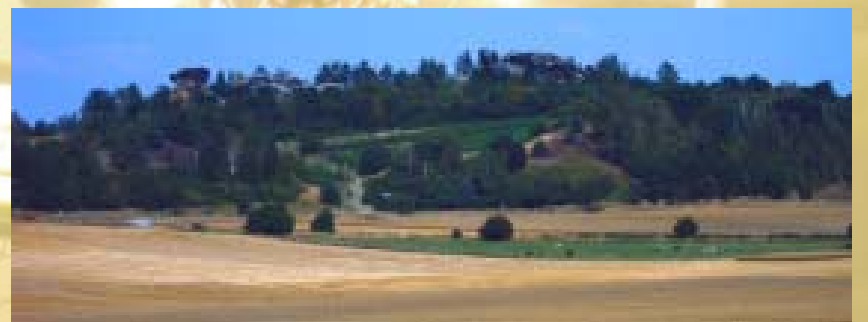

Vor 1200 Jahren erklärte Karl der Große den Harz und das Harzvorland zu seinem persönlichen Jagdrevier. Heute weist ein Schild am Ortsausgang von Westerhausen auf das Tourismusprojekt "Weg deutscher Kaiser und Könige im Mittelalter im Harz" hin. Ab dem 9. und 10. Jahrhundert wurde der Weinausbau durch Mönche auch in die Harzer Gegend gebracht. Bis ins 18. Jahrhundert hinein gab es hier viele Weinberge, wie heute noch Flurbezeichnungen belegen. Da wären zum Beispiel aus der näheren Umgebung: der Bornholzberg in Quedlinburg

der Weinberg in Börnecke, er gehörte übrigens zum Kloster Michaelstein

der Weinberg in Blankenburg, südlich der Burg Regenstein oder

die Celle nördlich von Westerhausen

Um die Celle in Westerhausen gab es desöfteren Streit. Sowohl die Preußen als auch Braunschweig beanspruchten diesen Weinberg, denn er lag ziemlich genau auf der Grenze. Harzer Wein war damit nachweislich schon früher sehr begehrt.



Das urige "Harzer Spezialitäten Lokal"

Dessert

		kleine Portion
„Schwedeneisbecher“, Vanilleeis mit Eierlikör, Apfelmus & Schlagsahne	4,60	2,60
„Rote Grütze“ mit Vanilleeis & Schlagsahne	4,00	2,50
„Coupe Danmark“ Vanilleis mit Schokosoße & Schlagsahne	4,00	2,50
Apfelstrudel dazu Vanilleeis & Schlagsahne	4,00	
Topfenpalatschinken mit Vanilleeis & Schlagsahne	4,60	
Gebackene Apfelküchle mit Vanilleeis & Schlagsahne	4,00	

Spirituosen aus der Region

Wöltingeroder Edelkorn	2cl	38 % Vol	2,10
Wöltingeroder Getreidekümmel	2cl	35% Vol	2,10
Schwarzer Abt (Magenbitter)	2cl	40% Vol	2,10
Halb & Halb (Kräuter-Traubenlikör)	2cl	40% Vol	2,10
Schierker Feuerstein	2cl	35% Vol	2,10
Harzer Grubenlicht	2cl	35% Vol	2,10
Harzgeist(Kräuterschnaps)	2cl	38% Vol	2,10
Brockenhexe (Heidelbeerlikör)	2cl	38% Vol	2,10
Brockenfeuer (Kräuterlikör)	2cl	38% Vol	2,10

Erlesene Obstbrände von Scheibel/ Spirituosen

Williams-Crist	2cl	45% Vol	2,60
Alter Pflümle-Brand	2cl	43% Vol	2,60
Marillenbrand	2cl	43% Vol	2,60
Orangenbrand	2cl	43% Vol	2,60
Himbeerbrand	2cl	42% Vol	2,60
Kirschwasser	2cl	43% Vol	2,40
Badischer Obstler	2cl	40% Vol	2,30

Malteser Aquavit	2cl	40% Vol	2,30
Linie Aquavit	2cl	40% Vol	2,30
Jubiläumsaquavit	2cl	42% Vol	2,30
Asbach Uralt	2cl	38% Vol	2,50
Jägermeister	2cl	42% Vol	2,30
Grappa	2cl	40 % Vol	2,50
Fernet Branca	2cl	40 % Vol	2,10
Sambuca	2cl	38 %Vol	2,10
Ouzo	2cl	37,5%Vol	2,10
Baileys auf Eis	4cl	17% Vol	4,20
Ramazotti auf Eis	4cl	40% Vol	4,20

Worthmühle

Getränke

&

Dessert